

Ouvertüre zur Operette
„Die schöne Helena“
(La belle Hélène)

Jacques Offenbach
Bearb.: Hermann Egner

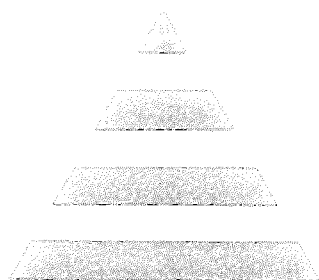
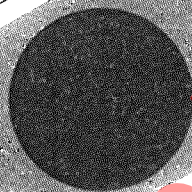

**GEORG BAUER
MUSIKVERLAG
KARLSRUHE**

www.scherbacher.de Probestimme

Vorwort

Die Operette „Die schöne Helena“ von Jacques Offenbach (Text von H.Meilhac und L.Halevy) wurde am 17. Dezember 1864 in Paris erstmals aufgeführt. Zusammen mit dem sechs Jahre zuvor entstandenen „Orpheus in der Unterwelt“ und der Oper „Hoffmanns Erzählungen“ ist sie das bekannteste und erfolgreichste Werk des Komponisten.

Für Offenbachs Zeitgenossen war das Stück voller durchsichtiger Anspielungen auf spottwürdige Zustände und Sitten in Paris, die er unter Zuhilfenahme der griechischen Mythologie darstellte. Obwohl heutige Besucher in der Regel nicht mehr mit der antiken Götterwelt und auch nicht mit den Zuständen im französischen Kaiserreich vertraut sind, haben die Texte noch genügend Wortwitz, um dieser Operette immer noch einen Dauererfolg in den Spielplänen zu beschern.

Vor allem aber die Musik ist in jedem Takt unverwechselbar Offenbach: spritzige Melodien, tänzerische Lebhaftigkeit und einfache, aber pikante Rhythmik. Das alles macht die Ouvertüre zu einem Meisterwerk der unterhaltenden Klassik.

Diese Bearbeitung wendet sich in erster Linie an Blesorchester von sehr guter Mittelstufe an aufwärts. Der im Original in 6/4 stehende Walzer wurde der leichteren Lesbarkeit wegen in 3/4 übertragen. Die Tonarten E-G-E wurden in die für Bläser üblicheren Tonarten F-As-F transponiert. Zahlreiche Stichnoten machen eine Aufführung auch ohne Oboe, Fagott und Baßklarinette möglich. Sind diese Instrumente aber verfügbar, dürfen die betreffenden Stichnoten keinesfalls mitgespielt werden.

Die Aufführungsdauer liegt zwischen 9 und 10 Minuten. Von Offenbach liegen keine Metronomangaben vor. Deshalb möchte auch der Bearbeiter darauf verzichten, seine Tempovorstellungen in dieser Weise anzugeben.

Hermann Egner

Die Besetzung enthält folgende Stimmen:

Partitur		1. Tenorhorn in B	2x
Direktion in C		2. Tenorhorn in B	2x
1./2. Flöte in C	3x	Bariton in C	2x
Piccolo		Bariton in B	2x
Oboe		1.Posaune in C	2x
Fagott		1.Posaune in B	2x
		2.Posaune in C	
Es - Klarinette		2.Posaune in B	
1. Klarinette in B	3x	3.Posaune in C	
2. Klarinette in B	2x	3.Posaune in B	
3. Klarinette in B	2x	1.Baß in C	2x
Baßklarinette in B		Bass in Es	2x
		2.Baß in C	2x
1. Alt - Saxophon in Es		Bass in B	2x
2. Alt - Saxophon in Es		Schlagzeug	3x
Tenor - Saxophon in B		Pauken / Glockenspiel	2x
Bariton - Saxophon in Es			
		<u>Folgende Ben-Ne-Lux-Stimmen sind</u>	
1. Flügelhorn in B	2x	<u>erschieden:</u>	
2. Flügelhorn in B	2x	Tuba en Si-B (Bariton in B)	
1. Trompete in B	2x	1.Trombone en Si-B	
2. Trompete in B	2x	2.Trombone en Si-B	
		3.Trombone en Si-B	
1. Horn in F / Es		Bombardon en mi-B (Bass in Es)	
2. Horn in F / Es		Bombardon en Si-B (Bass in B)	
3. Horn in F / Es			

Ouvertüre zur Operette "Die schöne Helena"

(La belle Hélène)

Jacques Offenbach

Bearb.: Hermann Egner

Allegro

1 (beide)

Flöte / Piccolo

Klarinette in Es

Oboe

1. Klarinette in B

2./3. Klarinette in B

Baß-Klarinette in B

Fagott

1./2. Alt-Sax. in Es

Tenor-Saxophon in B

Bariton-Sax. in Es

1./2. Flügelhorn in B

1./2. Trompete in B

1. Horn in F

2. Horn in F

3. Horn in F

1./2. Tenorhorn in B

Bariton

1./2. Posaune

3. Posaune

1./2. Baß

Pauken

Kl. Tr.

Bck.

Gr. Tr.

11

1. Klar. *p*

2./3. Kl. *p*

Baß-Kl. *p*

Fg. *p*

Alt-Sax. 1. *p* +2.

Ten.Sax. Fg. *p*

Bar.Sax. Baß-Kl. *p*

1./2. Figh. 1./2. Kl.

1. Hr.

2. Hr.

3. Hr.

1./2. Th.

Bar. Fg./T-Sax. *p*

Bässe 1. *p* +2.

ohne Picc.

19

Fl./Picc.

Es-Kl.

1. Klar.

2./3. Kl.

Baß-Kl.

Fg.

Alt-Sax.

Ten.Sax.

Bar.Sax.

1./2. Figh.

1. Hr.

1./2. Th.

Bar.

Bässe

Schl.

Fl./Picc.
Es-Kl.
1. Klar.
2./3. Kl.
Baß-Kl.
Fg.
Alt-Sax.
Ten.Sax.
Bar.Sax.
1./2. Figh.
1. Th.
1./2. Th.
Bar.
Bässe
Schl.

p
p
p
p
p
p
p
p
p
p
p
p
p
p
p

Baß-Kl.
2./3. Kl.
Fag./Baß-Kl.
Bar.-Sax.

p

28

eine Solo-Fl.

Fl./Picc.

Oboe

1. Klar.

2./3. Kl.

Baß-Kl.

Fg.

Alt-Sax.

Ten.Sax.

Bar.Sax.

1./2. Fgh.

1. Hr.

2. Hr.

3. Hr.

1./2. Th.

Bar.

Bässe

Pk.

Schl.

mf

p

(eine Solo-Kl.)

mf

p alle anderen

2. div.

2. Kl. div.

3. Kl.

Fg.

Baß-Kl.

2. Kl.

3. Kl.

2. Kl.

Bar.

Fg.

p

p alle

p

Kl. Tr.

pp

36

Fl./Picc.

Oboe

1. Klar.

2./3. Kl.

1./2. Fgh.

1. Hr.

3. Hr.

1./2. Th.

Bar.

Bässe

Pk.

p

pp

pp

pp

pp

pp

pp

pp

pp

pp

Solo

Ob.

nur 1 Baß

Allegro non troppo (in ♩ .)

Oboe

1. Klar. (eine Solo-Kl.) *alle*
mf *p*

2./3. Kl. *p* *pp* 2.

Fg. *pp*

Alt-Sax. *mf* *p* *p* *pp*

Ten.Sax. *p* *pp*

Bar.Sax. *p* *pp*

1./2.Trp.

1. Hr. 1. Th. *p* *pp*

3. Hr. 2. Th. *p* *pp*

1./2. Th. *p* *pp* à 2

Bar. *p* *pp*

1./2. Pos. 1./2. Th. *p* *pp*

3. Pos. Bar. *p* *pp*

Bässe *p* *pp*

Oboe *p*

1. Klar. *p*

2./3. Kl. *p*

Baß-Kl. *pp*

Fg. *p*

1. Hr. *pp*

2. Hr. *pp*

3. Hr. *pp*

1./2. Th. *pp*

Bar. *pp*

1./2. Pos. *pp*

Bässe *p*

Schl. *pp*

wenn Oboe besetzt,
1. Klar. tacet bis 91

2. Pos.: 3. Hr.

à 2

Gr. Tr. o. B.

Oboe

1. Klar.

2./3. Kl.

Fg.

Alt-Sax.

Ten.Sax.

1./2. Flgh.

1. Hr.

2. Hr.

3. Hr.

1./2. Th.

Bar.

2. Pos.: 3. Hr.

1./2. Pos.

3. Pos.

Bässe

Pk.

Schl.

à 2

p

p

à 2

p

p

p

pp

pp

pp

Glcksp.

p

à 2

1.

Fl./Picc.

Oboe

1. Klar.

2./3. Kl.

Fg.

Alt-Sax.

Ten.Sax.

1./2. Flgh.

1. Hr.

2. Hr.

3. Hr.

1./2. Th.

Bar.

1./2. Pos.

3. Pos.

Bässe

Pk.

Schl.

89 2. + Picc. Fl. 8va

Fl./Picc. *ff* *p*

Es-Kl. *ff* *p*

Oboe *ff* *p*

1. Klar. *ff* *p*

2./3. Kl. *ff* *p*

Baß-Kl. *ff* *p*

Fg. *ff* *p*

Alt-Sax. *ff* *p*

Ten.Sax. *ff* *p*

Bar.Sax. *ff* *p*

1./2. Flgh. *ff* *p*

1./2.Trp. *ff* *p*

1. Hr. *ff*

2. Hr. *ff*

3. Hr. *ff*

1./2. Th. *ff* *p*

Bar. *ff* *p*

1./2. Pos. *ff* *p*

3. Pos. *ff* *p*

Bässe *ff* *p* à 2

Pk. *ff* *p*

Schl. *ff* *p*

Fl./Picc.

Es-Kl.

Oboe

1. Klar.

2./3. Kl.

Baß-Kl.

Fg.

Alt-Sax.

Ten.Sax.

Bar.Sax.

1./2. Flgh.

1./2. Trp.

1. Hr.

2. Hr.

3. Hr.

1./2. Th.

Bar.

1./2. Pos.

3. Pos.

Bässe

Pk.

Schl.

Fl./Picc. *p* *f*

Es-Kl. *p* *f*

Oboe *p* *f*

1. Klar. *p* *f*

2./3. Kl. *p* *f*

Baß-Kl. *p* *f*

Fg. *p* *f*

Alt-Sax. *p* *f* *à 2*

Ten.Sax. *p* *f*

Bar.Sax. *p* *f*

1./2. Flgh. *p* *f*

1./2. Trp. *p* *f*

1. Hr. *f*

2. Hr. *f*

3. Hr. *f*

1./2. Th. *p* *f*

Bar. *p* *f*

1./2. Pos. *p* *f*

3. Pos. *p* *f*

Bässe *à 2 p* *f*

Pk. *p* *f*

Schl. *p* *f*

rit.

110

Fl./Picc. nur Fl.

Es-Kl.

Oboe

1. Klar.

2./3. Kl.

Baß-Kl.

Fg.

Alt-Sax.

Ten.Sax.

Bar.Sax.

1./2. Flgh.

1./2.Trp.

1. Hr.

2. Hr.

3. Hr.

1./2. Th.

Bar.

1./2. Pos.

3. Pos.

Bässe

Pk.

Schl.

Oboe

1. Klar.

2./3. Kl.

Fg.

Alt-Sax.

Ten.Sax.

1./2. Flgh.

1. Hr.

2. Hr.

3. Hr.

1./2. Th.

Bar.

1./2. Pos.

3. Pos.

Bässe

Schl.

p

wenn Ob. besetzt, tacet bis T. 140

p

p

p

p

p

p

p

p

p

p

pp

pp

pp

pp

à 2

à 2

2. Pos.: 3. Hr.

1. Pos.: 3. Pos.

Gr. Tr.

Fl./Picc.

Es-Kl.

Oboe

1. Klar.

2./3. Kl.

Fg.

Alt-Sax.

Ten.Sax.

Bar.Sax.

1./2. Flgh.

1. Hr.

2. Hr.

3. Hr.

1./2. Th.

Bar.

1./2. Pos.

3. Pos.

Bässe

Schl.

Ob.

p

p

2. Th.: 3. Hr.

Fl./Picc. + Picc.

Es-Kl.

Oboe

1. Kl. 1. Kl.

2./3. Kl.

Baß-Kl.

Fg. *p*

Alt-Sax.

Ten.Sax. 1. Th. 2. Hr.

Bar.Sax.

1./2. Flgh.

1. Hr.

2. Hr.

3. Hr.

1./2. Th. 1. 2. Th.: 3. Hr.

Bar. 1. Th.

3. Pos.

Bässe à 2

Pk. *p*

Fl./Picc.

Es-Kl.

Oboe

1. Klar.

2./3. Kl.

Baß-Kl.

Fg.

Alt-Sax.

Ten.Sax.

1./2. Fgh.

1. Hr.

2. Hr.

3. Hr.

1./2. Th.

Bar.

1./2. Pos.

3. Pos.

Bässe

Pk.

Schl.

Piu mosso

155

Fl./Picc.

Es-Kl.

Oboe

1. Klar.

2./3. Kl.

Baß-Kl.

Fg.

Alt-Sax.

Ten.Sax.

Bar.Sax.

1./2. Flgh.

1./2. Trp.

1. Hr.

2. Hr.

3. Hr.

1./2. Th.

Bar.

1./2. Pos.

3. Pos.

Bässe

Pk.

Schl.

163

Fl./Picc. Picc. unten

Es-Kl.

Oboe

1. Klar.

2./3. Kl.

Baß-Kl.

Fg.

Alt-Sax. *à 2*

Ten.Sax.

Bar.Sax.

1./2. Fgh.

1./2. Trp.

1. Hr.

2. Hr.

3. Hr.

1./2. Th.

Bar.

1./2. Pos.

3. Pos.

Bässe

Pk.

Schl.

171

Fl./Picc. Picc. unten

Es-Kl.

Oboe

1. Klar.

2./3. Kl. 2./3.

Baß-Kl.

Fg.

Alt-Sax. à 2

Ten.Sax.

Bar.Sax.

1./2. Flgh.

1./2.Trp.

1. Hr.

2. Hr.

3. Hr.

1./2. Th.

Bar.

1./2. Pos.

3. Pos.

Bässe

Pk.

Schl. nur Bck.

Fl./Picc.

Es-Kl.

Oboe

1. Klar.

2./3. Kl.

Alt-Sax.

1./2. Flgh.

1./2. Trp.

1. Hr.

2. Hr.

3. Hr.

1./2. Th.

Bar.

1./2. Pos.

3. Pos.

Schl.

nur Bck.

Fl./Picc.

Es-Kl.

Oboe

1. Klar.

2./3. Kl.

Alt-Sax.

1./2. Fgh.

1./2. Trp.

1. Hr.

2. Hr.

3. Hr.

1./2. Th.

Bar.

1./2. Pos.

3. Pos.

Schl.

Bck.

Fl./Picc.

Es-Kl.

Oboe

1. Klar.

2./3. Kl.

Baß-Kl.

Fg.

Alt-Sax.

Ten.Sax.

Bar.Sax.

1./2. Flgh.

1./2. Trp.

1. Hr.

2. Hr.

3. Hr.

1./2. Th.

Bar.

1./2. Pos.

3. Pos.

Bässe

Schl.

+ Gr. Tr.

Fl./Picc.

Es-Kl.

Oboe

1. Klar.

2./3. Kl.

Baß-Kl.

Fg.

Alt-Sax.

Ten.Sax.

Bar.Sax.

1./2. Flgh.

1./2. Trp.

1. Hr.

2. Hr.

3. Hr.

1./2. Th.

Bar.

1./2. Pos.

3. Pos.

Bässe

Schl.

210

etwas langsamer

Fl. o. Picc.

Fl./Picc.

Es-Kl.

1. Klar.

2./3. Kl.

Alt-Sax.

Ten.Sax.

Bar.Sax.

1./2. Flgh.

1./2. Trp.

2. Hr.

1./2. Th.

Bar.

Bässe

218

Fl./Picc.

Es-Kl.

1. Klar. (eine Solo-Kl.) *rit.*

2./3. Kl.

Alt-Sax.

Ten.Sax.

Bar.Sax.

1./2. Flgh.

1./2. Trp.

2. Hr.

1./2. Th.

Bar.

Bässe

227

Moderato

Solo

Oboe *p*

1. Klar. *p*

2./3. Kl. *p*

Baß-Kl. *p*

Fg. *p* 1. Pos. *p* Fg.

Ten.Sax. *p* Fg.

1./2.Trp. *p* Oboe

1. Hr. *p* 1. Kl.

2. Hr. *p* 2. Kl.

3. Hr. *p* 3. Kl.

1./2. Th. *p* Fg.

Bar. *p*

1./2. Pos. *p* Ob. *p* 1. *p*

Bässe *p* à 2

1. Fl. mit Picc.

237

Fl./Picc.

Es-Kl.

Oboe

1. Klar.

2./3. Kl.

Baß-Kl.

Fg.

Ten.Sax.

1./2.Trp.

1. Hr.

2. Hr.

3. Hr.

1./2. Th.

Bar.

1./2. Pos.

3. Pos.

Bässe

Schl.

p

p

1. Pos.

p

Fg.

Fg.

p

Fg.

p

1.

p

p

p

Tambourin

245

1./2.Fl. o. Picc.

Fl./Picc.

Es-Kl.

Oboe

1. Klar.

2./3. Kl.

Baß-Kl.

Fg.

Alt-Sax.

Ten.Sax.

1./2. Figh.

1./2.Trp.

1. Hr.

2. Hr.

3. Hr.

1./2. Th.

Bar.

1./2. Pos.

3. Pos.

Bässe

Schl.

Tambourin

Fl. o. Picc.

253

Fl./Picc.

Es-Kl.

Oboe

1. Klar.

2./3. Kl.

Baß-Kl.

Fg.

Alt-Sax.

Ten.Sax.

1./2. Flgh.

1./2.Trp.

1. Hr.

2. Hr.

3. Hr.

1./2. Th.

Bar.

1./2. Pos.

3. Pos.

Bässe

Schl.

3. Hr. à 2

261

rit. - - - -

Allegro

Es-Kl. *mf*

Oboe *mf*

1. Klar. *mf*

2./3. Kl. *p*

Baß-Kl. *p*

Fg. *p*

Alt-Sax. *p*

Ten.Sax. *p*

Bar.Sax. *p*

1./2. Flgh. *p*

1./2.Trp. *p*

1. Hr. *p*

2. Hr. *p*

3. Hr. *p*

1./2. Th. *p*

Bar. *p*

Bässe *p*

Fl./Picc.

Es-Kl.

Oboe

1. Klar.

2./3. Kl.

Baß-Kl.

Fg.

Alt-Sax.

Ten.Sax.

Bar.Sax.

1./2. Fgh.

1. Hr.

2. Hr.

3. Hr.

Bar.

1./2. Pos.

3. Pos.

Bässe

Schl.

Fl./Picc. Es-Kl. Oboe 1. Klar. 2./3. Kl. Baß-Kl. Fg. Alt-Sax. Ten.Sax. Bar.Sax. 1./2. Flgh. 1./2.Trp. 1. Hr. 2. Hr. 3. Hr. 1./2. Th. Bar. 1./2. Pos. 3. Pos. Bässe Pk. Schl.

in As

284 + Picc.

Fl./Picc.

Es-Kl.

Oboe

1. Klar.

2./3. Kl.

Baß-Kl.

Fg.

Alt-Sax.

Ten.Sax.

Bar.Sax.

1./2. Flgh.

1./2.Trp.

1. Hr.

2. Hr.

3. Hr.

1./2. Th.

Bar.

1./2. Pos.

3. Pos.

Bässe

Pk.

Schl.

f

291 *div.*

Fl./Picc.

Es-Kl.

Oboe

1. Klar.

2./3. Kl. *2./3.*

Baß-Kl.

Fg.

Alt-Sax. *à 2*

Ten.Sax.

Bar.Sax.

1./2. Flgh. *à 2*

1./2. Trp. *à 2*

1. Hr.

2. Hr.

3. Hr.

1./2. Th.

Bar.

1./2. Pos. *à 2*

3. Pos.

Bässe *à 2* *nur 1 Baß*

Pk. *As nach A*

Schl. *nur Bck.*

Fl./Picc.

Es-Kl.

Oboe

1. Klar.

2./3. Kl.

Alt-Sax.

Ten.Sax.

Bar.Sax.

1./2. Flgh.

1./2.Trp.

1. Hr.

2. Hr.

3. Hr.

1./2. Th.

Bar.

1./2. Pos.

3. Pos.

Bässe

Schl.

306

nur Fl.

Fl./Picc.

Es-Kl.

Oboe

1. Klar.

2./3. Kl. *à 2*

Baß-Kl.

Fg.

Alt-Sax.

Ten.Sax.

Bar.Sax.

1./2. Figh.

1./2. Trp.

1. Hr.

2. Hr.

3. Hr.

1./2. Th.

Bar.

1./2. Pos.

3. Pos.

Bässe

Pk. *+ 2.*

Schl.

1. Pos.

Fg.

Pk. in A

+ Gr. Tr.

falls Pk. nicht besetzt,
Gr. Tr.

poco rit.

313

Fl./Picc.
Es. Kl.
Oboe
1. Klar.
2./3. Kl.
Baß-Kl.
Fg.
Alt-Sax.
Ten.Sax.
Bar.Sax.
1./2. Flgh.
1./2. Trp.
2. Hr.
1./2. Th.
Bar.
1./2. Pos.
Bässe
Pk.
Schl.

1. Pos.
Fg.

www.schwaiblmair.de / Probestimme

320 Lento

1. Klar. 1./2. Kl. *pp*

2./3. Kl. 3. Kl. *pp*

Alt-Sax. 3. Kl.

Ten.Sax. 2. Th.

1./2. Th. 2. Th. *pp*

Bar. *pp*

Bässe *pp*

328

Fl./Picc. nur Fl. *pp*

Oboe *pp*

1. Klar. 1. *pp*

2./3. Kl. 2./3. Kl. *pp*

Baß-Kl. *pp*

Fg. *pp*

1./2. Th. 2. Th. *pp*

Bar. *pp*

Bässe *pp*

340

Fl./Picc.

Oboe

1. Klar.

2./3. Kl. *à 2*

Alt-Sax. *à 2*

Ten.Sax.

1. Hr. *1./2. Sax.*

352

rit.

1. Klar.

2./3. Kl.

Alt-Sax.

Ten.Sax.

1./2. Figh. *à 2*

1. Hr.

1./2. Th. *à 2*

Bar.

Pk. *Glcksp.*

p

361

Tempo I

Oboe *p*

wenn Oboe besetzt,
1. Kl. tacet bis 384

1. Klar. *p*

2./3. Kl. *p*

Fg. *p*

Alt.Sax.

Ten.Sax.

1./2. Figh.

1. Hr. *p*

2. Hr. *p*

3. Hr. *p*

1./2. Th.

Bar.

3. Hr.

1./2. Pos. *pp*

3. Pos. *pp*

Bässe *pp*
à 2

Pk.

Schl. *pp*
Gr. Tr. o. B.

Oboe

1. Klar.

2./3. Kl.

Fg.

Alt-Sax.

Ten.Sax.

1./2. Fgh.

1. Hr.

2. Hr.

3. Hr.

1./2. Th.

Bar.

1./2. Pos.

3. Pos.

Bässe

Pk.

Schl.

Allegretto

380

Fl./Picc. + Picc. *p*

Es-Kl. *p*

Oboe *p*

1. Klar. 1. Kl. *p*

2./3. Kl. *p*

Fg. *p*

Alt-Sax. *p*

Ten.Sax. *p*

1./2. Flgh. *p*

1./2.Trp. *p*

1. Hr. *p*

2. Hr. *p*

3. Hr. *p*

1./2. Th. *p*

Bar. *p*

1./2. Pos. *p*

3. Pos. *p*

Bässe *p*

Pk. *p*

Schl. *p*

Fl./Picc. *mf*

Es-Kl. *mf*

Oboe *mf*

1. Klar. *p* *mf* *p* *mf* *p*

2./3. Kl. *p* *mf* *p* *mf* *p*

Baß-Kl. *p* *p* *p*

Fg. *p* *mf* *p* *mf* *p*

Alt-Sax. *p* *p* *p*

Ten.Sax. *p* *p* *p*

1./2. Flgh. *p* *p* *p*

1./2. Trp. *mf* *mf*

1. Hr. *p* *p* *p*

2. Hr. *p* *p* *p*

3. Hr. *p* *p* *p*

1./2. Th. *p* *p* *p*

Bar. *p* *p* *p*

1./2. Pos. *mf* *mf*

3. Pos. *mf* *mf*

Bässe *p* *p*

Schl. *mf* *mf*

Gr. Tr. o. B. *mf* *p* *mf* *p*

Fl./Picc. *cresc.* *sfz*

Es-Kl. *cresc.* *sfz*

Oboe *cresc.* *sfz*

1. Klar. *mf* *cresc.* *sfz*

2./3. Kl. *mf* *cresc.* *sfz*

Baß-Kl. *cresc.* *sfz*

Fg. *mf* *cresc.* *sfz*

Alt-Sax. *sfz*

Ten.Sax. *sfz*

Bar.Sax. *sfz*

1./2. Flgh. *cresc.* *sfz*

1./2.Trp. *mf* *cresc.* *sfz* *p*

1. Hr. *cresc.* *sfz*

2. Hr. *cresc.* *sfz*

3. Hr. *cresc.* *sfz*

1./2. Th. *sfz*

Bar. *sfz*

1./2. Pos. *mf* *cresc.* *sfz* *à 2* *p*

3. Pos. *mf* *cresc.* *sfz*

Bässe *sfz*

Pk. *sfz*

Schl. *mf* *cresc.* *sfz* *p*

Gr. Tr. m. Bck. *sfz*

Kl. Tr. *p*

403

+ Picc.

Fl./Picc.

Es-Kl.

Oboe

1. Klar.

2./3. Kl.

Baß-Kl.

Fg.

Alt-Sax.

Ten.Sax.

Bar.Sax.

1./2. Fgh.

1./2. Trp.

1. Hr.

2. Hr.

3. Hr.

1./2. Th.

Bar.

1./2. Pos.

3. Pos.

Bässe

Pk.

Schl.

Fl./Picc. *p*
 Es-Kl. *p*
 Oboe *p*
 1. Klar. *p*
 2./3. Kl. *p*
 Baß-Kl. *p*
 Fg. *p*
 Alt-Sax. *p*
 Ten.Sax. *p*
 Bar.Sax. *p*
 1./2. Fgh. *p*
 1./2. Trp. *p*
 1. Hr. *p*
 2. Hr. *p*
 3. Hr. *p*
 1./2. Th. *p*
 Bar. *p*
 1./2. Pos. *p*
 3. Pos. *p*
 Bässe *p*
 Pk. *p*
 Schl. *p*

Kl. Tr. *p*

Gr. Tr. + Bck.

410

Fl./Picc. *mf*

Es-Kl. *mf*

Oboe *mf*

1. Klar. *mf*

2./3. Kl. *mf*

Baß-Kl. *mf*

Fg. *mf*

Alt-Sax. *mf*

Ten.Sax. *mf*

Bar.Sax. *mf*

1./2. Flgh. *mf*

1./2. Trp. *mf* 1. *mf* à 2

1. Hr. *mf*

2. Hr. *mf*

3. Hr. *mf*

1./2. Th. *mf*

Bar. *mf*

1./2. Pos. *mf*

3. Pos. *mf*

Bässe *mf*

Pk. *mf*

Schl. *mf* *mp*

Fl./Picc.
Es-Kl.
Oboe
1. Klar.
2./3. Kl.
Baß-Kl.
Fg.
Alt-Sax.
Ten.Sax.
Bar.Sax.
1./2. Flgh.
1./2.Trp.
1. Hr.
2. Hr.
3. Hr.
1./2. Th.
Bar.
1./2. Pos.
3. Pos.
Bässe
Pk.
Schl.

à 2

Fl./Picc. *sfz* *p* *cresc.*

Es-Kl. *sfz* *p* *cresc.* *ad lib.*

Oboe *sfz* *p* *cresc.*

1. Klar. *sfz* *p* *cresc.* *2./3.*

2./3. Kl. *sfz* *p* *cresc.*

Baß-Kl. *sfz* *p* *cresc.*

Fg. *sfz* *p* *cresc.*

Alt-Sax. *sfz* *p*

Ten.Sax. *sfz* *p*

Bar.Sax. *sfz* *p* *Bar-Sax.*

1./2. Flgh. *sfz* *p* *cresc.*

1./2. Trp. *sfz* *p* *cresc.*

1. Hr. *p* *cresc.*

2. Hr. *p* *cresc.*

3. Hr. *p* *cresc.*

1./2. Th. *sfz* *p* *cresc.* *à 2*

Bar. *sfz* *p* *cresc.* *à 2*

1./2. Pos. *sfz* *p* *cresc.* *à 2*

3. Pos. *sfz* *p* *cresc.*

Bässe *sfz* *p* *cresc.*

Pk. *sfz* *p* *cresc.*

Schl. *ohne* \triangle *p*

431

Fl./Picc. Fl. Picc. unten

Es-Kl.

Oboe

1. Klar.

2./3. Kl.

Baß-Kl.

Fg.

Alt-Sax.

Ten.Sax.

Bar.Sax.

1./2. Flgh.

1./2.Trp.

1. Hr.

2. Hr.

3. Hr.

1./2. Th.

Bar.

1./2. Pos.

3. Pos.

Bässe

Schl.

437

Fl./Picc.
Es-Kl.
Oboe
1. Klar.
2./3. Kl.
Baß-Kl.
Fg.
Alt-Sax.
Ten.Sax.
Bar.Sax.
1./2. Flgh.
1./2.Trp.
1. Hr.
2. Hr.
3. Hr.
1./2. Th.
Bar.
1./2. Pos.
3. Pos.
Bässe
Pk.
Schl.

Presto

444

Fl./Picc. *ff*

Es-Kl. *ff*

Oboe *ff*

1. Klar. *ff*

2./3. Kl. *ff*

Baß-Kl. *ff*

Fg. *ff*

Alt-Sax. *ff*

Ten.Sax. *ff*

Bar.Sax. *ff*

1./2. Fgh. *ff*

1./2. Trp. *ff*

1. Hr. *ff*

2. Hr. *ff*

3. Hr. *ff*

1./2. Th. *ff*

Bar. *ff*

1./2. Pos. *ff* *ad lib.*

3. Pos. *ff*

Bässe *ff*

Pk. *ff*

Schl. *ff*

Kl. Tr. *ff*

449

Fl./Picc.
Es-Kl.
Oboe
1. Klar.
2./3. Kl.
Baß-Kl.
Fg.
Alt-Sax.
Ten.Sax.
Bar.Sax.
1./2. Flgh.
1./2.Trp.
1. Hr.
2. Hr.
3. Hr.
1./2. Th.
Bar.
1./2. Pos.
3. Pos.
Bässe
Pk.
Schl.

plus animé

453

Fl./Picc.
Es-Kl.
Oboe
1. Klar.
2./3. Kl.
Baß-Kl.
Fg.
Alt-Sax.
Ten.Sax.
Bar.Sax.
1./2. Flgh.
1./2. Trp.
1. Hr.
2. Hr.
3. Hr.
1./2. Th.
Bar.
1./2. Pos.
3. Pos.
Bässe
Pk.
Schl.

Fl./Picc.
Es-Kl.
Oboe
1. Klar.
2./3. Kl.
Baß-Kl.
Fg.
Alt-Sax.
Ten.Sax.
Bar.Sax.
1./2. Flgh.
1./2. Trp.
1. Hr.
2. Hr.
3. Hr.
1./2. Th.
Bar.
1./2. Pos.
3. Pos.
Bässe
Pk.
Schl.

Fl./Picc.

Es-Kl.

Oboe

1. Klar.

2./3. Kl.

Baß-Kl.

Fg.

Alt-Sax.

Ten.Sax.

Bar.Sax.

1./2. Fgh.

1./2. Trp.

1. Hr.

2. Hr.

3. Hr.

1./2. Th.

Bar.

1./2. Pos.

3. Pos.

à 2

Bässe

Pk.

Schl.

467

Fl./Picc.
Es-Kl.
Oboe
1. Klar.
2./3. Kl.
Baß-Kl.
Fg.
Alt-Sax.
Ten.Sax.
Bar.Sax.
1./2. Flgh.
1./2.Trp.
1. Hr.
2. Hr.
3. Hr.
1./2. Th.
Bar.
1./2. Pos.
3. Pos.
Bässe
Pk.
Schl.

Bck.
Solo